Graupner,Christoph (1683-1760) BRD DS Mus.ms 451/22

Herr du bist Gott, und/deine Worte/a/2 Corn./Tymp./2 Chalum./ Canto/Alto/Tenore/Basso/e/Continuo./In D. Natat.(Serenissimi) 1743.

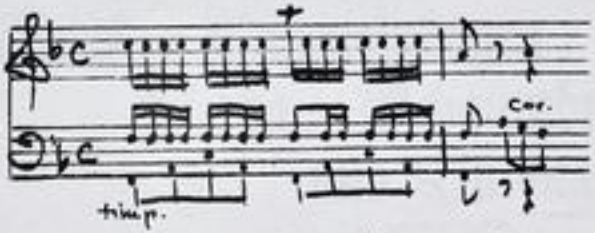

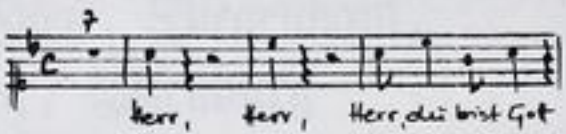

Autograph April 1743. 34,5 x 21 cm.

partitur: 8 Bl. Alte Zählung: 4 Bogen.

15 St.: C,A,T,B,vl 1(2x),2,vla,vlne,bc,chalumeau 1,2,cor 1,2, timp.
1,1,1,1,2,2,2,1,2,2,1,1,1,1,1 Bl.

Alte Sign.: 142/48.B. Text:

Kantate zum Geburtstag des Landgrafen.
Gedruckter Text beiliegend.

http://tudigit.ulb.tu-darmstadt.de/show/Mus-Ms-451-22/0001
Universitäts- und Landesbibliothek Darmstadt
TECHNISCHE UNIVERSITÄT DARMSTADT

Als
unter göttlicher
Segens-Verleyhung
Der Durchlauchtigste Fürst und Herr,
HERR
Ludwig,
Landgraf zu Hessen / Fürst zu Hersfeld /
Graf zu Catzenelnbogen, Dietz, Diegenhain,
Nidda, Schaumburg, Ysenburg
und Büdingen, ꝛc.
Dero
Drey und Funftzigstes Jahr
Am 5/16. April dieses 1743.sten Jahrs
In Hochfürstlich Hohem Wohlseyn
erfreulichst eintratten,
Sollte
vermittelst devotester
Kirchen-MUSIC
ihren unterthänigsten Glückwunsch
unter innigster
Freuden-Bezeugung
unterthänigst abstatten
Die sämtliche Hoch-Fürstliche Schloß-CAPELLE.

DARMSTADT,
gedruckt bey Gottfried Heinrich Eylau, Fürstl. Hessis. Hof- und Cantzley-Buchdrucker.

TECHNISCHE UNIVERSITÄT DARMSTADT
http://tudigit.ulb.tu-darmstadt.de/show/Mus-Ms-451-22/0002
Universitäts- und Landesbibliothek Darmstadt

II. Samuel. VII. 28. 29.

HERR / HErr / du biſt GOTT / und deine Worte werden Wahrheit ſeyn / ‟ ‟ ‟ So hebe nun an und ſegne das Hauß deines Knechts / daß es ewiglich vor dir ſey.

HERR! Hocherhabner GOTT!
Du Ober-Haupt ſelbſt der Regenten!
Du biſt allein der ſtarcke Zebaoth,
In deſſen Allmachts-Händen
Der Länder Wohl und auch ihr Unfall ſteht.
HErr! Hocherhabner GOtt!
Ein treues Volck preißt dich,
Du machſt ihm dieſen Tag zur Freude.
Das gantze Land vereinigt ſich:
Es fleht
Mit Einem Mund, wie ſtets, ſo heute,
Um ſeines Fürſten Wohlergehen;
Es danckt dir, GOTT! ſo es bedenckt,
Was du ihm heut geſchenckt.
Es bittet, Herrſcher jener Höhen!
Verherrliche noch immer unſer Fürſten-Licht.
Verſchmähe doch, O GOTT! das treue Flehen nicht.

TECHNISCHE UNIVERSITÄT DARMSTADT
http://tudigit.ulb.tu-darmstadt.de/show/Mus-Ms-451-22/0003
Universitäts- und Landesbibliothek Darmstadt

A R I A.

Da ist Segen, Trost und Wonne,
Wenn GOTT selbst, des Landes Sonne,
Einen Fürsten herrlich macht.
Unter allen Gnaden-Gaben
Kan ein Land nichts Edlers haben,
Als ein Haupt, dem GOttes Hand
Ihre Schätze zugewand,
Und ob dem der Höchste wacht.
Da ist Segen, Trost und Wonne,
Wenn GOtt selbst, des Landes Sonne,
Einen Fürsten herrlich macht.
Es hat, O GOTT! dein Gnaden-volles Fügen,
Hierinn schon längst auf unser Wohl gedacht.
Was fand nicht Hessen für Vergnügen,
Da es von Deiner Hand
Den theursten Ludwig nahm;
Und so das höchst kostbare Pfand,
Ein Ober-Haupt, das für die Seinen wacht,
Von dir geschenckt bekam?
Ein Haupt, mit seltnen Fürsten-Gaben
Vollkommen ausgeschmückt,
Daran sein Volck, sein Land,
Nichts, als was Fürstlich ist, erblickt.
Und gehst Du, HErr! wie wir die feste Hoffnung haben,
Heut unser Wünschen ein;
So muß, was groß, was herrlich heißt,
Was je ein Land an einem Fürsten preißt,
An Darmstadts Haupt mehr als vollkommen seyn.

A R I A.

HErr! erhöre unser Flehen!
Laß an Hohem Wohlergehen
Unser Haupt ein Wunder seyn.
Gib, daß aller Segens-Pracht,
Der ein Hohes Fürsten-Hauß
Herrlich macht,
Seinen Thron gedoppelt schmücke;

TECHNISCHE UNIVERSITÄT DARMSTADT
http://tudigit.ulb.tu-darmstadt.de/show/Mus-Ms-451-22/0004
Universitäts- und Landesbibliothek Darmstadt

Streue auch ein gleiches Glücke
Auf die Fürsten-Sprossen aus.
HErr! erhöre unser Flehen!
Laß an Hohem Wohlergehen
Unser Haupt ein Wunder seyn.
Gewähre uns, HErr! deinen Gnaden-Blick:
Laß uns, wie unser Glaube hofft,
Ein frohes Ja! von deinen Höhen hören;
Und unsern Fürsten, ach! noch offt
Diß Freuden-Fest begehen.
Laß kein mißgünstiges Geschick
Die Ruhe Seiner Länder stören.
Laß unter Dein und Seinem Schutz,
Dem Feind zum Trutz,
Die reine Lehre fest bestehen.
Erhalte Kirch' und Policey,
Daß unter Ludwigs Schirm und Schatten
Sich Recht und Gnade freundlich gatten,
Und Hessen stets beglückt, wie heute frölich, sey.

Choral.

(Mel. Allein GOtt in der Höh sey Ehr.)

HErr GOtt! aus deinem Gnaden-Thron/ hör unser Bitt und Schreyen/ aus Gnaden unser stets verschon/ gib Fried und gut Gedeyen: Gib unsrer Obrigkeit dein Gunst/ lang's Leben/ Weisheit/ rechte Brunst zu deinem Wort und Lehre.

TECHNISCHE UNIVERSITÄT DARMSTADT
http://tudigit.ulb.tu-darmstadt.de/show/Mus-Ms-451-22/0005
Universitäts- und Landesbibliothek Darmstadt

1743

Herr, Herr, du bist Gott, und deine Worte werden Bestand haben, 55

Mus 451/22

[redacted] 142

[redacted] 48.

7343/22

Partitur

[redacted] — [redacted] Jahrgang

M: Ap: 1743 — 35

TECHNISCHE UNIVERSITÄT DARMSTADT
http://tudigit.ulb.tu-darmstadt.de/show/Mus-Ms-451-22/0006
Universitäts- und Landesbibliothek Darmstadt

J. D. N. H. Sereniss. G. D. S. G. M. Apr. 1743.

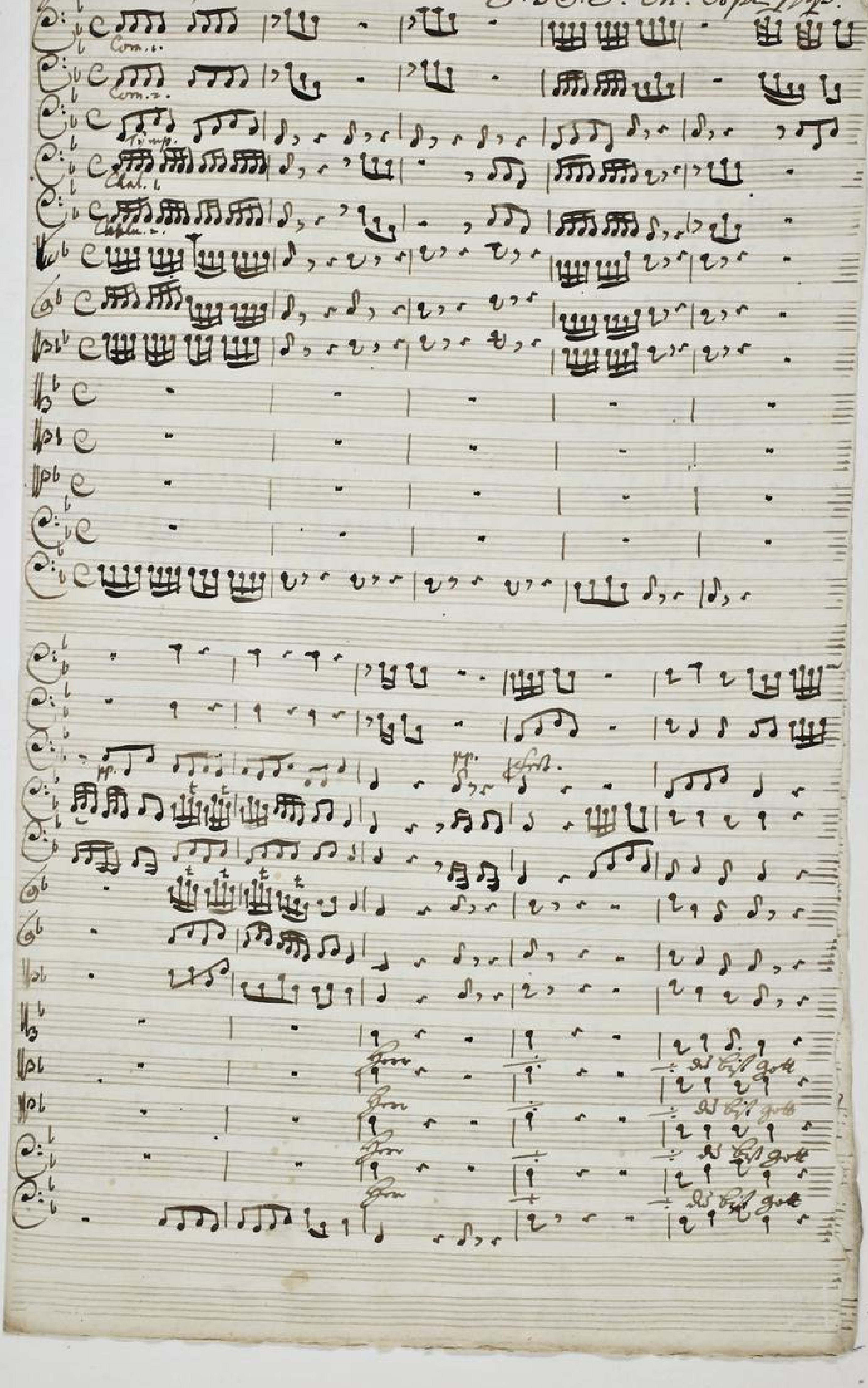

TECHNISCHE UNIVERSITÄT DARMSTADT
http://tudigit.ulb.tu-darmstadt.de/show/Mus-Ms-451-22/0007
Universitäts- und Landesbibliothek Darmstadt

TECHNISCHE UNIVERSITÄT DARMSTADT
http://tudigit.ulb.tu-darmstadt.de/show/Mus-Ms-451-22/0008
Universitäts- und Landesbibliothek Darmstadt

Ob.

Ob.

Fag.

Tromp.

TECHNISCHE UNIVERSITÄT DARMSTADT
http://tudigit.ulb.tu-darmstadt.de/show/Mus-Ms-451-22/0009
Universitäts- und Landesbibliothek Darmstadt

TECHNISCHE UNIVERSITÄT DARMSTADT
http://tudigit.ulb.tu-darmstadt.de/show/Mus-Ms-451-22/0010
Universitäts- und Landesbibliothek Darmstadt

TECHNISCHE UNIVERSITÄT DARMSTADT
http://tudigit.ulb.tu-darmstadt.de/show/Mus-Ms-451-22/0011
Universitäts- und Landesbibliothek Darmstadt

TECHNISCHE UNIVERSITÄT DARMSTADT
http://tudigit.ulb.tu-darmstadt.de/show/Mus-Ms-451-22/0012
Universitäts- und Landesbibliothek Darmstadt

TECHNISCHE UNIVERSITÄT DARMSTADT
http://tudigit.ulb.tu-darmstadt.de/show/Mus-Ms-451-22/0013
Universitäts- und Landesbibliothek Darmstadt

TECHNISCHE UNIVERSITÄT DARMSTADT
http://tudigit.ulb.tu-darmstadt.de/show/Mus-Ms-451-22/0014
Universitäts- und Landesbibliothek Darmstadt

TECHNISCHE UNIVERSITÄT DARMSTADT
http://tudigit.ulb.tu-darmstadt.de/show/Mus-Ms-451-22/0015
Universitäts- und Landesbibliothek Darmstadt

TECHNISCHE UNIVERSITÄT DARMSTADT
http://tudigit.ulb.tu-darmstadt.de/show/Mus-Ms-451-22/0016
Universitäts- und Landesbibliothek Darmstadt

TECHNISCHE UNIVERSITÄT DARMSTADT
http://tudigit.ulb.tu-darmstadt.de/show/Mus-Ms-451-22/0017
Universitäts- und Landesbibliothek Darmstadt

TECHNISCHE UNIVERSITÄT DARMSTADT
http://tudigit.ulb.tu-darmstadt.de/show/Mus-Ms-451-22/0018
Universitäts- und Landesbibliothek Darmstadt

4.

TECHNISCHE UNIVERSITÄT DARMSTADT
http://tudigit.ulb.tu-darmstadt.de/show/Mus-Ms-451-22/0019
Universitäts- und Landesbibliothek Darmstadt

Herr Gott, dich loben wir

Herr wir bitten dich

TECHNISCHE UNIVERSITÄT DARMSTADT
http://tudigit.ulb.tu-darmstadt.de/show/Mus-Ms-451-22/0020
Universitäts- und Landesbibliothek Darmstadt

TECHNISCHE UNIVERSITÄT DARMSTADT
http://tudigit.ulb.tu-darmstadt.de/show/Mus-Ms-451-22/0021
Universitäts- und Landesbibliothek Darmstadt

TECHNISCHE UNIVERSITÄT DARMSTADT
http://tudigit.ulb.tu-darmstadt.de/show/Mus-Ms-451-22/0022
Universitäts- und Landesbibliothek Darmstadt

142.
48. B

1743

Herr Gott, und
Herr Gott,

a

2 Cor.

Sym.

2 Chalum.

Canto

Alto

Tenore

Basso

a

Dn. D. Natal.
1743.

Continuo.

TECHNISCHE UNIVERSITÄT DARMSTADT
http://tudigit.ulb.tu-darmstadt.de/show/Mus-Ms-451-22/0023
Universitäts- und Landesbibliothek Darmstadt

Continuo.

Herr, du bist gut

tasto solo.

TECHNISCHE UNIVERSITÄT DARMSTADT
http://tudigit.ulb.tu-darmstadt.de/show/Mus-Ms-451-22/0024
Universitäts- und Landesbibliothek Darmstadt

1. pp. ges.

pp. ges.

pp.

ges.

pp.

5/3

5/3

avvivp.

pp.

ges.

D. Capo

TECHNISCHE UNIVERSITÄT DARMSTADT

http://tudigit.ulb.tu-darmstadt.de/show/Mus-Ms-451-22/0025

Universitäts- und Landesbibliothek Darmstadt

Herr Gott Lieb ich

TECHNISCHE UNIVERSITÄT DARMSTADT
http://tudigit.ulb.tu-darmstadt.de/show/Mus-Ms-451-22/0026
Universitäts- und Landesbibliothek Darmstadt

Violino 1.

Recitat

pp.

forz.

pp.

forz.

pp.

pp.

TECHNISCHE UNIVERSITÄT DARMSTADT

http://tudigit.ulb.tu-darmstadt.de/show/Mus-Ms-451-22/0028
Universitäts- und Landesbibliothek Darmstadt

Choral

Hanover Gesangb.

TECHNISCHE UNIVERSITÄT DARMSTADT
http://tudigit.ulb.tu-darmstadt.de/show/Mus-Ms-451-22/0029
Universitäts- und Landesbibliothek Darmstadt

Violino 1.

Recitat

pp.

pp.

pp.

pp.

pp.

TECHNISCHE UNIVERSITÄT DARMSTADT

http://tudigit.ulb.tu-darmstadt.de/show/Mus-Ms-451-22/0031

Universitäts- und Landesbibliothek Darmstadt

Choral.

Recitat

Herr Gott!

TECHNISCHE UNIVERSITÄT DARMSTADT

http://tudigit.ulb.tu-darmstadt.de/show/Mus-Ms-451-22/0032
Universitäts- und Landesbibliothek Darmstadt

Violino. 2.

Recitat. C

TECHNISCHE UNIVERSITÄT DARMSTADT
http://tudigit.ulb.tu-darmstadt.de/show/Mus-Ms-451-22/0033
Universitäts- und Landesbibliothek Darmstadt

pp.

pp.

pp.

pp.

Capo

pp.

pp.

TECHNISCHE UNIVERSITÄT DARMSTADT

http://tudigit.ulb.tu-darmstadt.de/show/Mus-Ms-451-22/0034
Universitäts- und Landesbibliothek Darmstadt

Chrd.

Herr Gott s.

TECHNISCHE UNIVERSITÄT DARMSTADT

http://tudigit.ulb.tu-darmstadt.de/show/Mus-Ms-451-22/0035
Universitäts- und Landesbibliothek Darmstadt

Viola

Recitat

Napoli

Corni, ad libit.

Tutti.

Corni.

D. Capell Recitat.

Corni.

Tutti.

TECHNISCHE UNIVERSITÄT DARMSTADT
http://tudigit.ulb.tu-darmstadt.de/show/Mus-Ms-451-22/0037
Universitäts- und Landesbibliothek Darmstadt

Violone

volti

TECHNISCHE UNIVERSITÄT DARMSTADT
http://tudigit.ulb.tu-darmstadt.de/show/Mus-Ms-451-22/0038
Universitäts- und Landesbibliothek Darmstadt

pp. ff. fz.

pp. fz.

pp.

D.Capell C.c

arrang.

Horn, resp. pp.

fz.

pp.

D. Capell

TECHNISCHE UNIVERSITÄT DARMSTADT
http://tudigit.ulb.tu-darmstadt.de/show/Mus-Ms-451-22/0039
Universitäts- und Landesbibliothek Darmstadt

Choral.

Herr Gott, [illegible]

Chalmeau

Recitat | Arial | Recitat | 3

Capo

Recitat

verb.

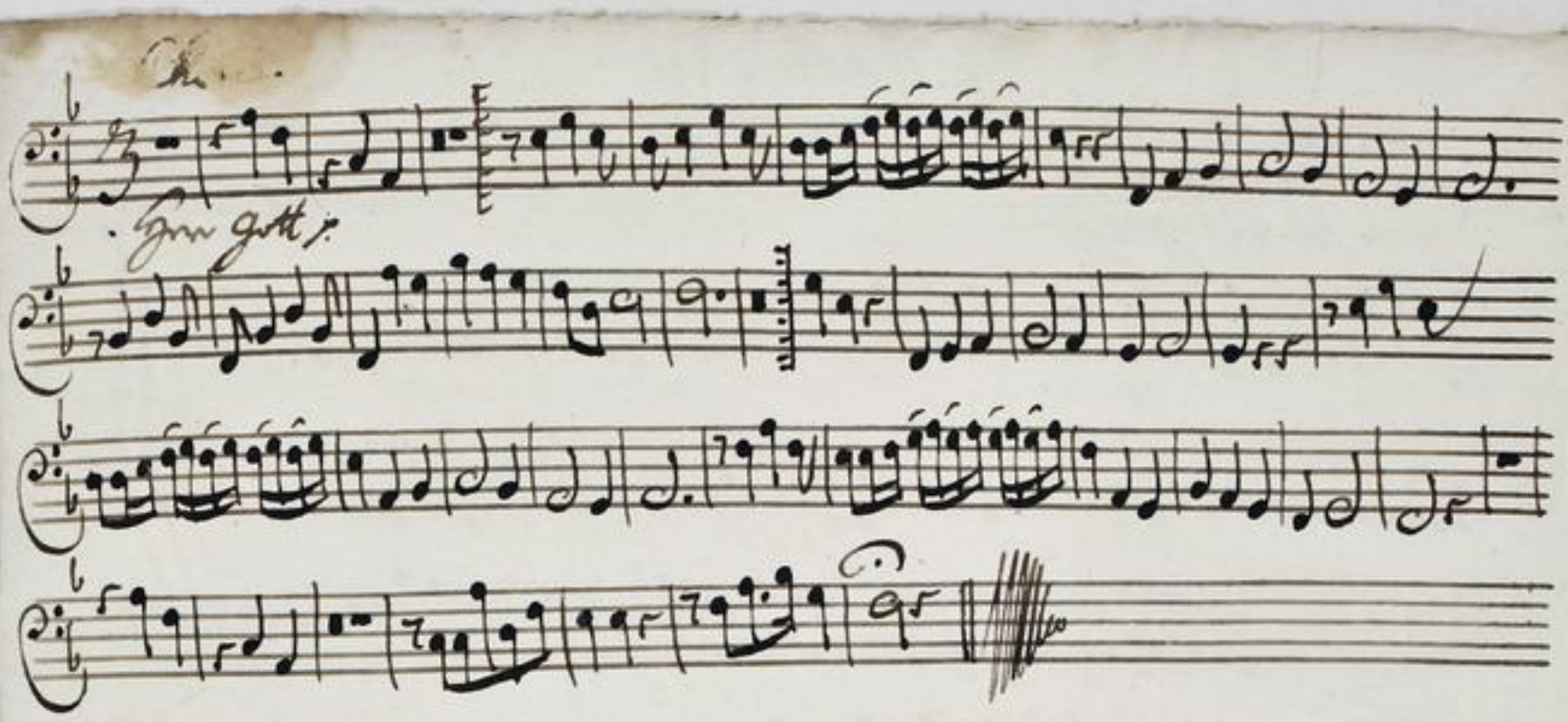

TECHNISCHE UNIVERSITÄT DARMSTADT
http://tudigit.ulb.tu-darmstadt.de/show/Mus-Ms-451-22/0042
Universitäts- und Landesbibliothek Darmstadt

Chalm. 2.

Recit Aria Recit

Recitat.

Choral.

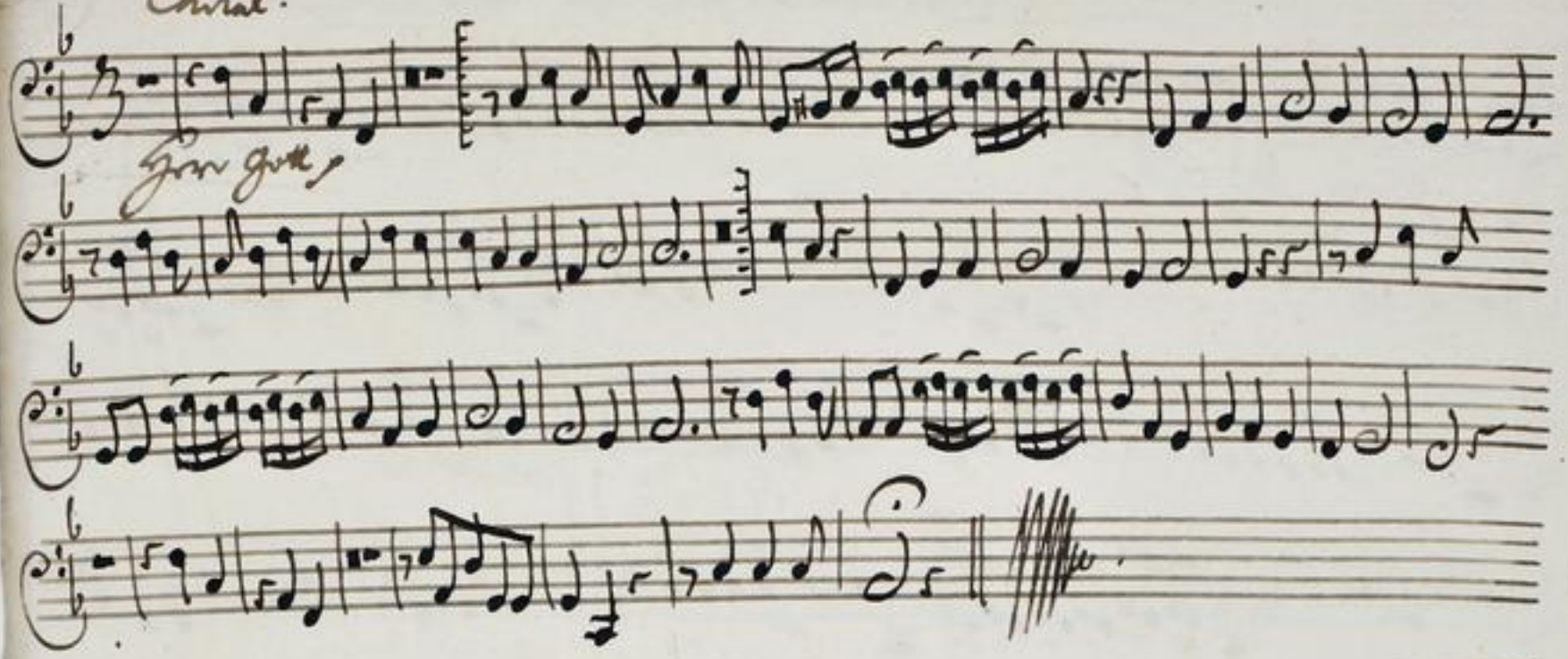

TECHNISCHE UNIVERSITÄT DARMSTADT
http://tudigit.ulb.tu-darmstadt.de/show/Mus-Ms-451-22/0044
Universitäts- und Landesbibliothek Darmstadt

Corno. 1

Recitat. | Aria | Recitat.

Solo

Tutti

Tutti

Recitat.

Solo

Tutti

TECHNISCHE UNIVERSITÄT DARMSTADT
http://tudigit.ulb.tu-darmstadt.de/show/Mus-Ms-451-22/0045
Universitäts- und Landesbibliothek Darmstadt

TECHNISCHE UNIVERSITÄT DARMSTADT
http://tudigit.ulb.tu-darmstadt.de/show/Mus-Ms-451-22/0046
Universitäts- und Landesbibliothek Darmstadt

Corno. 2

Recit. Aria Recit

Recit.

TECHNISCHE UNIVERSITÄT DARMSTADT
http://tudigit.ulb.tu-darmstadt.de/show/Mus-Ms-451-22/0047
Universitäts- und Landesbibliothek Darmstadt

TECHNISCHE UNIVERSITÄT DARMSTADT
http://tudigit.ulb.tu-darmstadt.de/show/Mus-Ms-451-22/0048
Universitäts- und Landesbibliothek Darmstadt

Tympano.

Recit. Aria Recit.

Recit. Aria Recitat.

TECHNISCHE UNIVERSITÄT DARMSTADT
http://tudigit.ulb.tu-darmstadt.de/show/Mus-Ms-451-22/0049
Universitäts- und Landesbibliothek Darmstadt

TECHNISCHE UNIVERSITÄT DARMSTADT
http://tudigit.ulb.tu-darmstadt.de/show/Mus-Ms-451-22/0050
Universitäts- und Landesbibliothek Darmstadt

Canto.

Herr ÷ Herr du bist Gott du bist Gott und deine Worte werden war- hrt

H. deine Worte werden war- hrtlich so ste- het mir an H. sag- -

ne das ham- das ham- deiner Knechte das ÷ das bet e - - - -.

Recitat Aria

- - - wirdlich vor die seyn

Es hat o Gott dein Gnaden vollen fügen hirin schon längst an unser Wohl ge

dacht was kan nicht Hoffen vor Vergnügen da es von deiner Hand den schönsten

Ludwig nahm H. das so höchst kostbare Haupt das vor die Armen

macht von die gesundt bekam. ein Haupt mit seltenen schönsten Gaben voll komen

und gesundt da von sein Volk dein Land nichts als was fürtreflichstes blickt.

und grossen Herr wir die feste Hofnung haben fürs unsere Wünschen ein so müs was gros

mahl forchlich fürstmahl je ein Land an einem fürsten gricht wor Darmstadt

Haupt mehr als vollkommen seyn.

Herr er- - - erhö- re un- ser fle- - - hen las an diesen

Wohl - - - - - - - ergehen unser Haupt ÷ ein Wunder

ein Wunder seyn Herr erhö- - - ÷ un- ser fle- hen

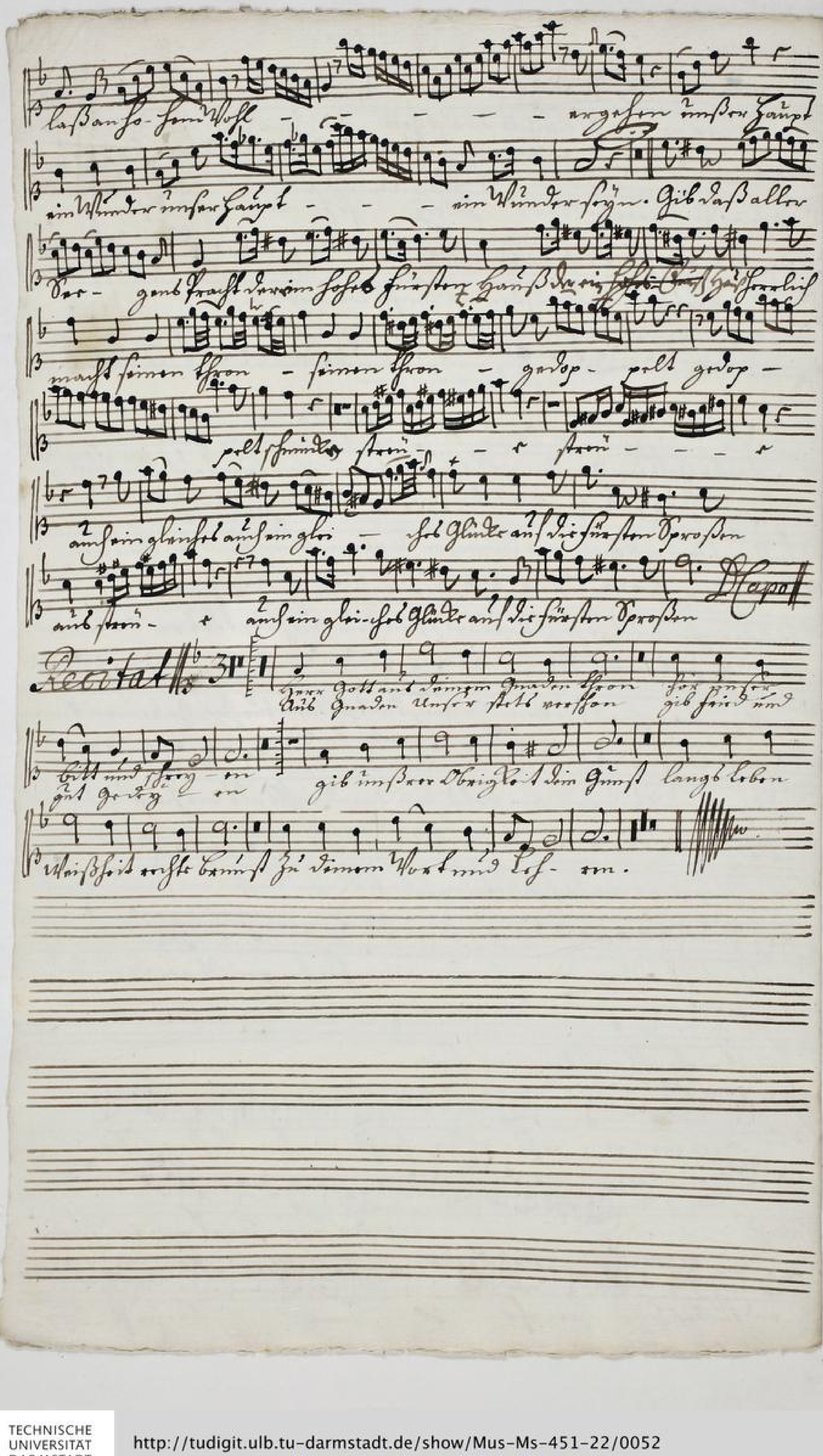

TECHNISCHE UNIVERSITÄT DARMSTADT
http://tudigit.ulb.tu-darmstadt.de/show/Mus-Ms-451-22/0052
Universitäts- und Landesbibliothek Darmstadt

Alto.

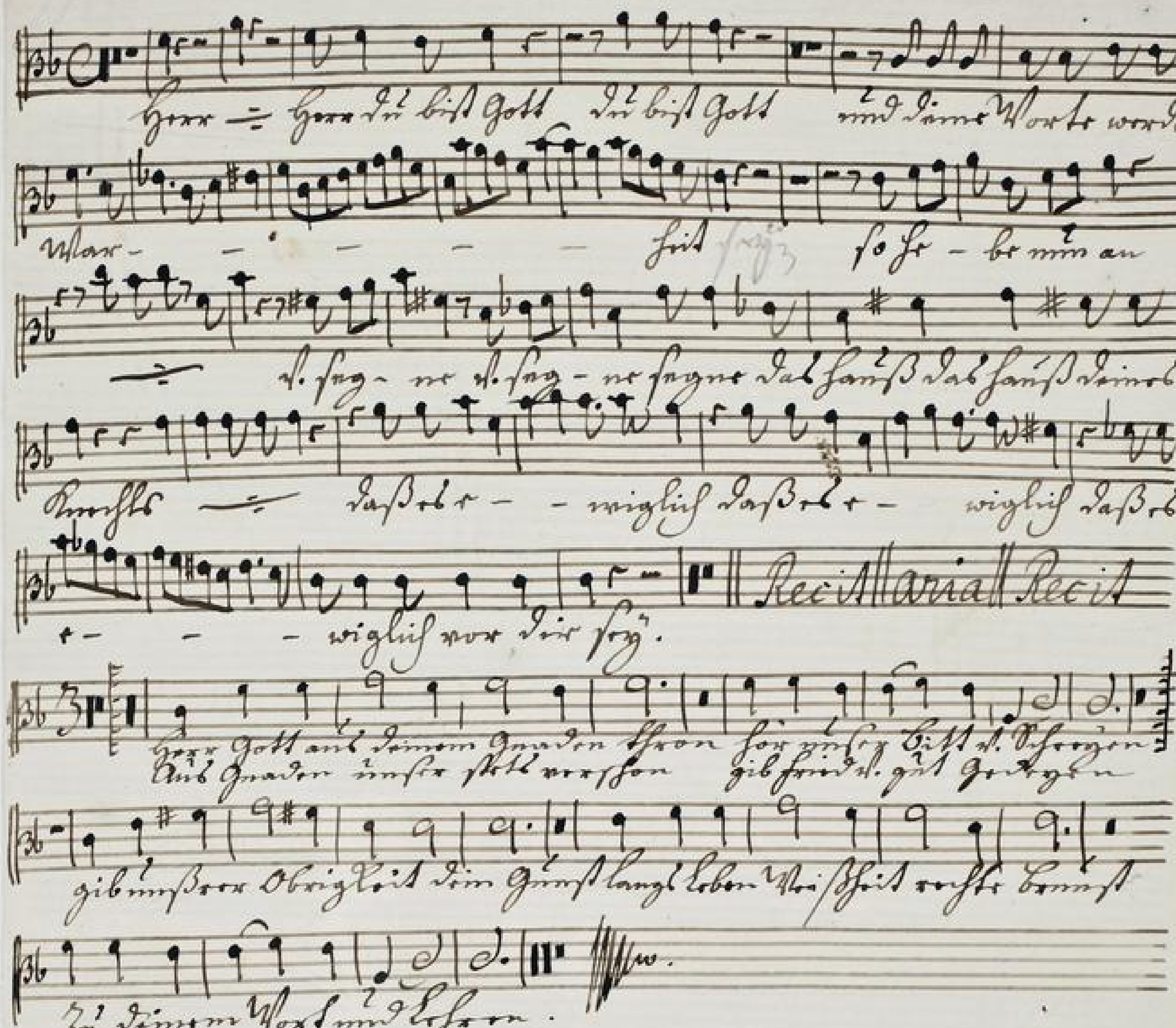

TECHNISCHE UNIVERSITÄT DARMSTADT
Universitäts- und Landesbibliothek Darmstadt

TECHNISCHE UNIVERSITÄT DARMSTADT
http://tudigit.ulb.tu-darmstadt.de/show/Mus-Ms-451-22/0054
Universitäts- und Landesbibliothek Darmstadt

Tenore.

Herr ÷ H. Du bist Gott Du bist Gott und deine Worte werden War-

– heit sagen deine Worte werden War – heit War heit deine Worte werden

War – heit sagen so sa – bet man an so sa bet mag es sagen ÷

sagen das Haus das Haus deines Knechts das ÷ das Bet –

– wiglich das Bet – – wiglich das Bet – wiglich vor die sey.

Recit Aria Recit Aria Ja nächst mit Herr deinen Knechten

Blick lasse wie unser Glaube soll ein freudig vor deinen Höhen sagen u. unser

Hütten auf noch offt Missethaten festbegehen. Lass kein mißmüthig Gesicht der

Arche seiner Länder stehen. Lass unter dein u. Deinen Knecht den seinen Knecht

seine Ehre fest bestehen. Erhalte Kirch und Policey, das unter Ludwig Thron u.

Thatten sich stark mit Gnade krönen Kriegsatten mit Heyden stell beglückt wir

heute fröhlich sey.

Herr Gott an deinem Gnaden Thron für unser Bitt mit Sorgen
auf Gnaden unser stell wollen gib Fried und gut Regiment

gib unsrer Obrigkeit dein Gunst Lang Leben Weisheit zu stets Brunst

zu deinem Wort und Ehren

Hw.

TECHNISCHE UNIVERSITÄT DARMSTADT
http://tudigit.ulb.tu-darmstadt.de/show/Mus-Ms-451-22/0056
Universitäts- und Landesbibliothek Darmstadt

Basso.

Herr — Herr Du bist Gott Du bist Gott d. deine Worte werden War –

– – – seit sagst deine Worte werden War – seit deine Wor – te werden

War – seit Warseit sagst sofor – bet mir an sofor – bet mir an d. sag – ne

d. sag – ne sagne Dal Hans Dal Hans Deine Knechte — Das Ba

– wiglich Das Bal – – wiglich — vor Dir

Herr Herrscharen Gott Du Oberhaupt selbst der Augenten in dess

allmechtig Händen der Länder Wohl d. auf sich Unglück steht. Herr Herrscharen

Gott im Himmel Volk preist Du Dir mächtig diesen Tag Herr freut Dal ganze

Land vereinigt sich fleht mit einem Mund wie steht so früh mir seinen fürsten

Wohl ergehen es damit die Gott so bedrängt mal Du sein Feind gesendet. Es

bittet Herrscher jenes Höhen unsterblich noch immer muss den fürsten Licht Vor

wünscht Dich nicht Gott Dal Deine Flehen mit

Da ist Bergen Deine Komme wenn Gott Selbst — Dal Land

Komme einen fürsten — Herr — — — — — —

TECHNISCHE UNIVERSITÄT DARMSTADT
http://tudigit.ulb.tu-darmstadt.de/show/Mus-Ms-451-22/0057
Universitäts- und Landesbibliothek Darmstadt

lisser- lisser mascht Da ist Bozzen Da ist Wonne wenn Gott

selbst — Ist Lan- — Ist Lan- ist Wonne einen fürsten — Herr —

— — — — — lis- Herr- lis mascht inbrun al-

— — lan Gna- — — Den Gaben kan ein Land —

nisse rd- — kes haben als ein Hänget — Dem Got- — tes.

Hand ihre Hfa- — tze ihre Hfa- — tze Zu gewand und ob dem Ter

Hüs- — — stewasst und ob dem — Ter Hüs- — stewasst

Recit. Recit. Aria Recit.

Herr Gott aus deinem Gnaden thron sey unser Gäst und Bsorgen
Uns Gnaden Unser stell versehen gib fried u. gut Gedeyen

gib unsers Obrigkeit dein Gnad lang Leben Wei/sheit credite kunst

Zu deinem Wort und Ehren.

TECHNISCHE UNIVERSITÄT DARMSTADT
http://tudigit.ulb.tu-darmstadt.de/show/Mus-Ms-451-22/0058
Universitäts- und Landesbibliothek Darmstadt